

Ведомость рабочих чертежей основного комплекта марки АР.И

Лист	Наименование	Примечание
01	Общие данные	
02	План 1-го этажа	
03	План типового этажа	
04	Фасад 1-12	
05	Фасад Д-А	
06	Фасад 12-1	
07	Фасад А-Д	
08	Корзины для кондиционеров	

Компоновочная схема

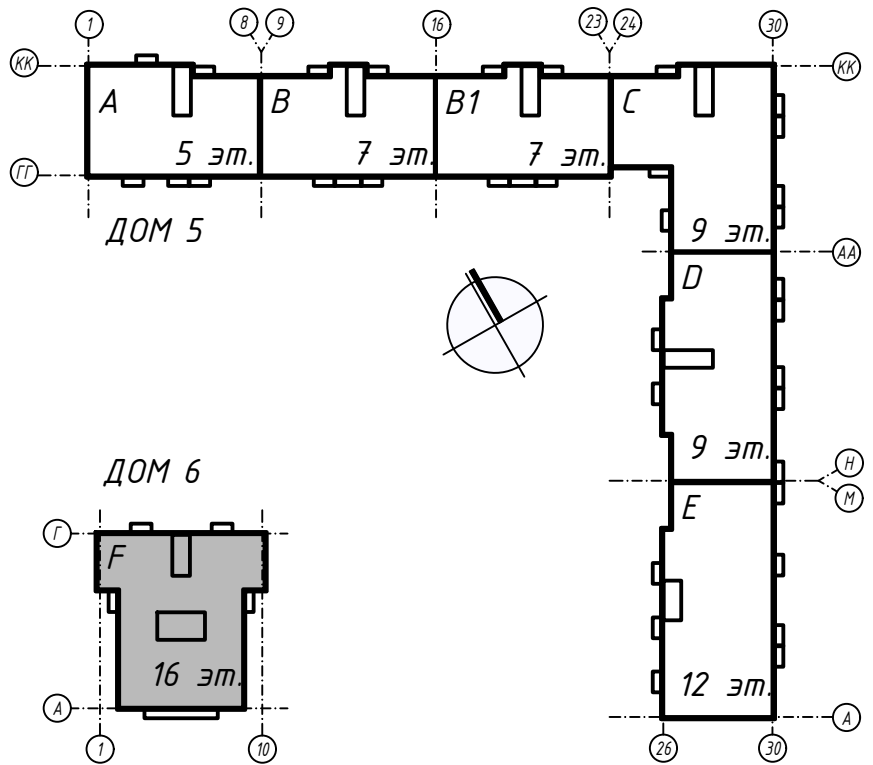

Согласовано

Взам. инв. N°

Подпись и дата

Инв. N° подл.

НЧЗ Z10 60/290118-K6-AP.I

«Многофункциональная застройка территории в г. Набережные Челны, Р. Татарстан ограниченной федеральной автомагистралью М7 «Москва-Уфа» и р. Челнинка, Северо-Восточным и Юго-Западным жилыми районами. 1-й этап освоения территории»

Изм.	Кол.уч.	Лист	Док.	Подпись	Дата		Стадия	Лист	Листов
ГИП		Пузанова		<i>И.И.И.</i>	09.2022	Этап строительства б. ДОМ 6	Р	01	08
Архитектор		Зубова		<i>З.З.З.</i>	09.2022				
Общие данные							ООО "ПМ "Новация"		

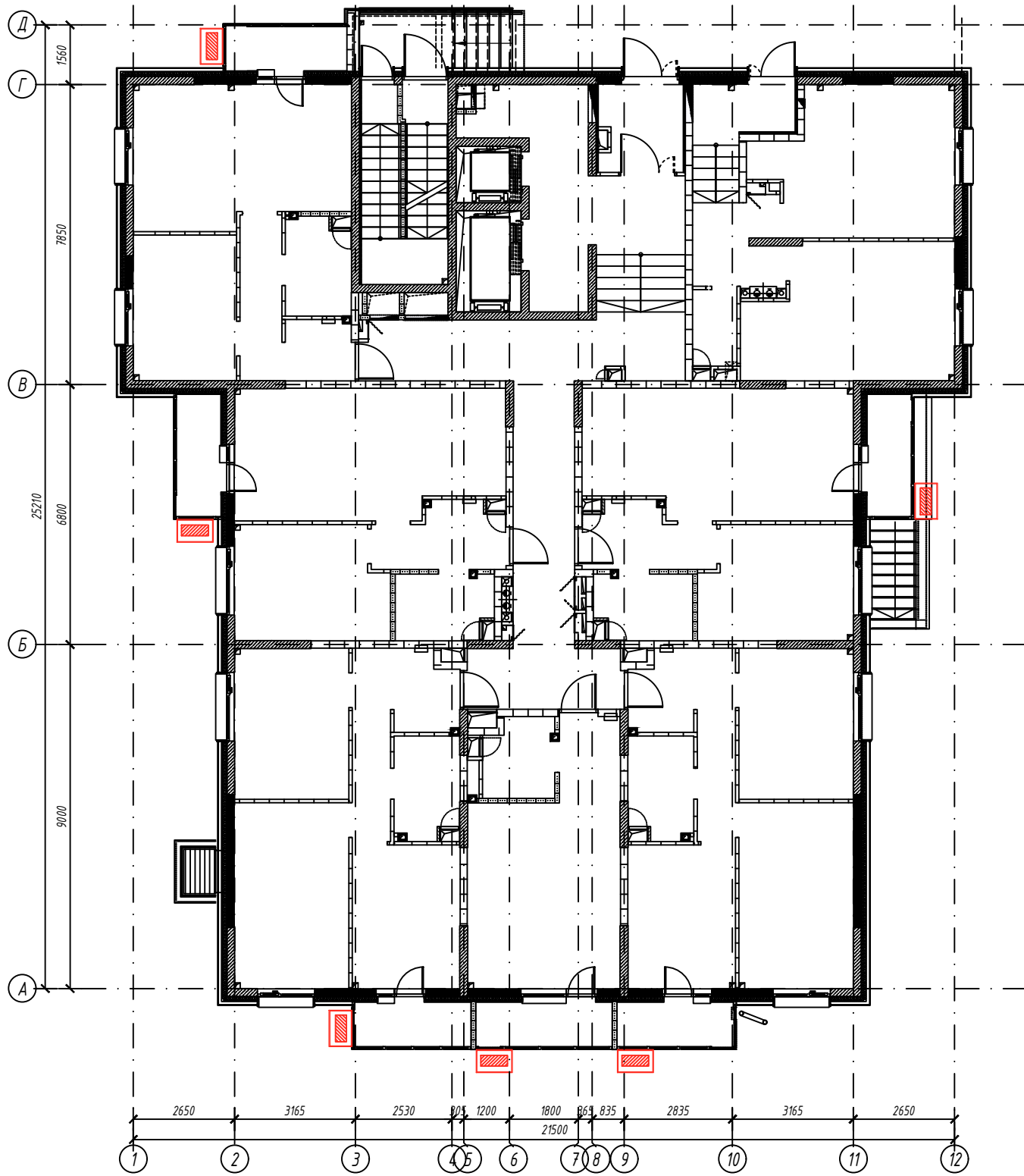

Условные обозначения:

 -Корзины для кондиционеров

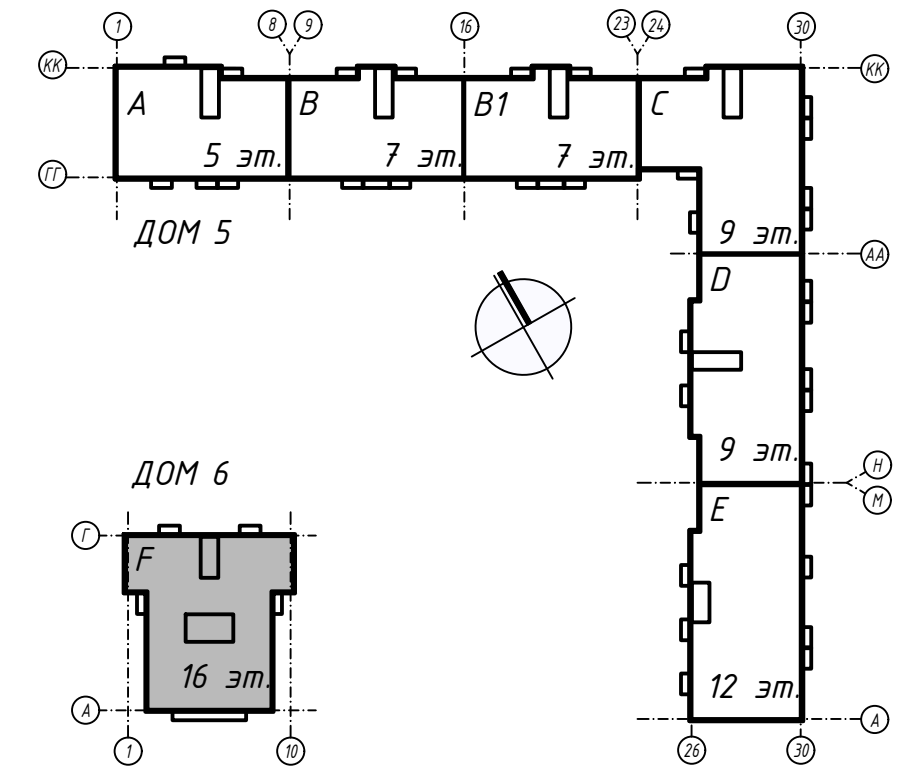

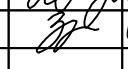
						НЧЗ Z10 60/290118-К6-АР.И			
						«Многофункциональная застройка территории в г. Набережные Челны, Р. Татарстан ограниченной федеральной автомагистралью М7 «Москва-Уфа» и р. Челнинка, Северо-Восточным и Юго-Западным жилыми районами. 1-й этап освоения территории»			
Изм.	Кол.уч.	Лист	Док.	Подпись	Дата	Этап строительства 6. ДОМ 6	Стадия	Лист	Листов
ГИП		Пузанова			09.2022		Р	02	
Архитектор		Зубова			09.2022				
						ПЛАН 1-ГО ЭТАЖА		ООО «ПОРТНЕР»	

Согласовано

Взам. инб. №

Подпись и дата

Инв. № подл.

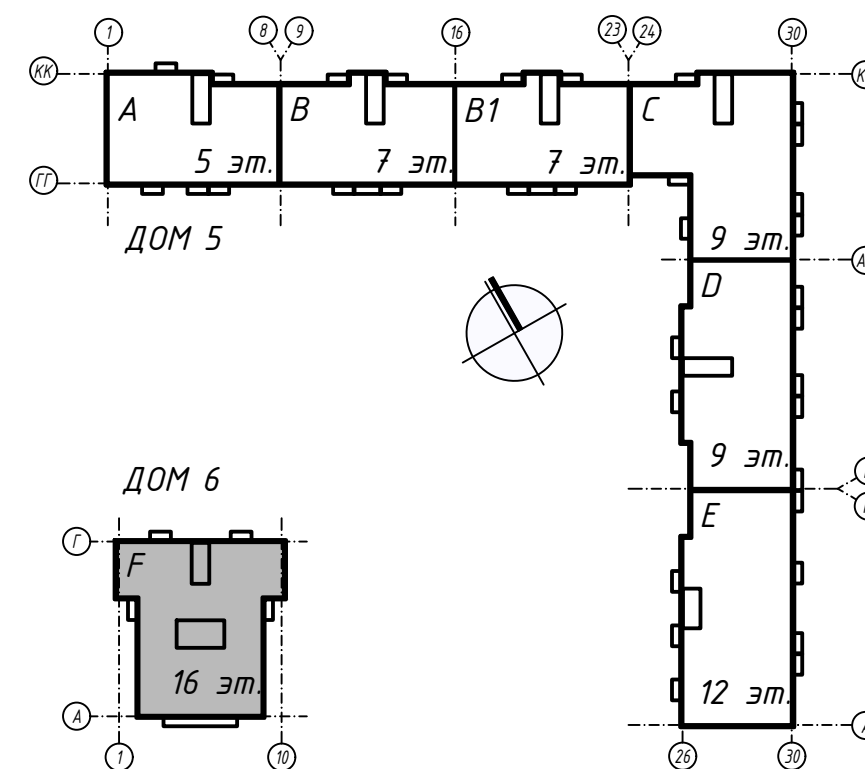

Условные обозначения:

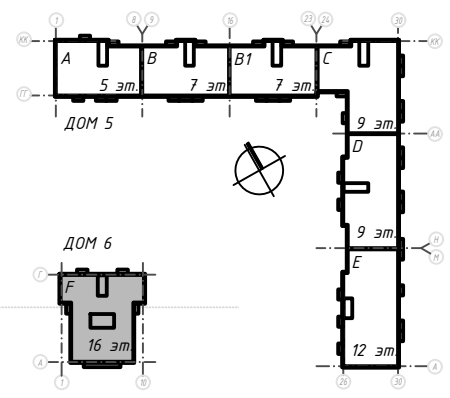

-Корзины для кондиционеров

						НЧЗ Z10 60/290118-К6-АР.И			
						«Многофункциональная застройка территории в г. Набережные Челны, Р. Татарстан ограниченной федеральной автомагистралью М7 «Москва-Уфа» и р. Челнинка, Северо-Восточным и Юго-Западным жилыми районами. 1-й этап освоения территории»			
Изм.	Кол.уч.	Лист	Док.	Подпись	Дата	Этап строительства 6. ДОМ 6	Стадия	Лист	Листов
ГИП		Пузанова			09.2022		Р	03	
Архитектор		Зубова			09.2022				
						План типового этажа		ООО "ПМ "Новация"	



Согласовано	
Взам. инв. №	
Инв. № подл.	
Подпись и дата	

Условные обозначения:

  - Корзины для кондиционеров

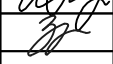
Изм.	Кол.ч.	Лист	Док.	Подпись	Дата
ГИП		Пузанова			09.2022
Архитектор		Зубова			09.2022

НЧЗ Z10 60/290118-К6-АР.И		
«Многофункциональная застройка территории в г. Набережные Челны, Р. Татарстан ограниченной федеральной автомагистралью М7 «Москва-Уфа» и р. Челнинка, Северо-Восточным и Юго-Западным жилыми районами. 1-й этап освоения территории»		
Этап строительства 6. ДОМ 6	Стадия	Лист
	Р	04
Фасад 1-12	ООО "ПМ "Новация"	

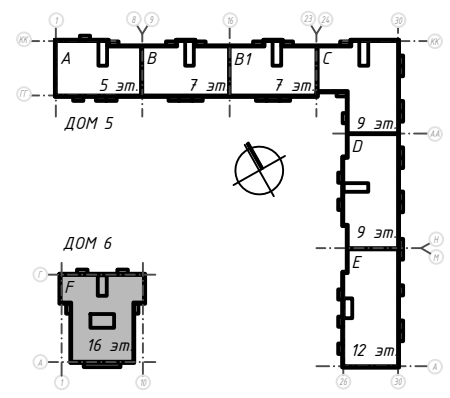
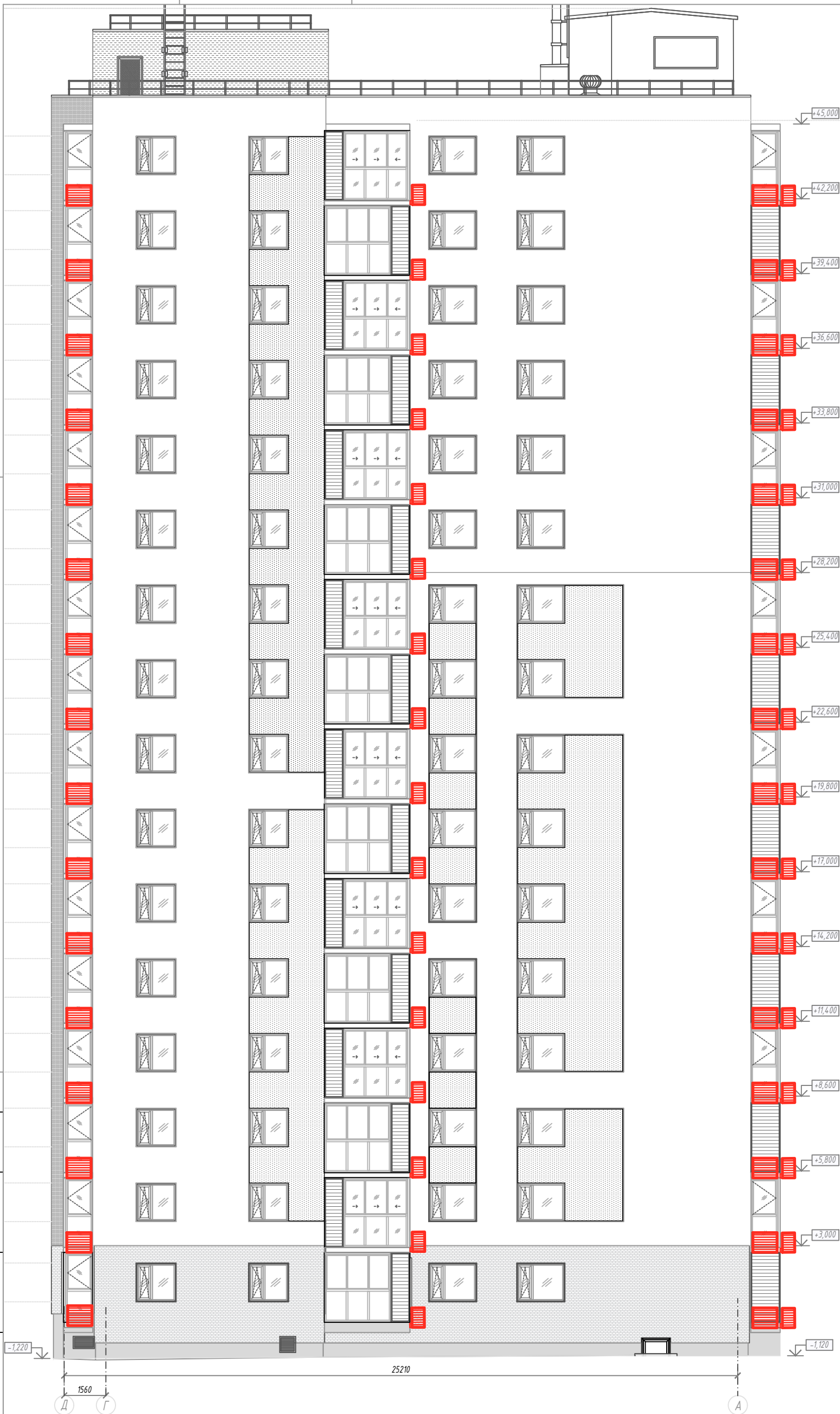

Согласовано	
Взам. инв. №	
Подпись и дата	
Инв. № подл.	

Условные обозначения:

- Корзины для кондиционеров

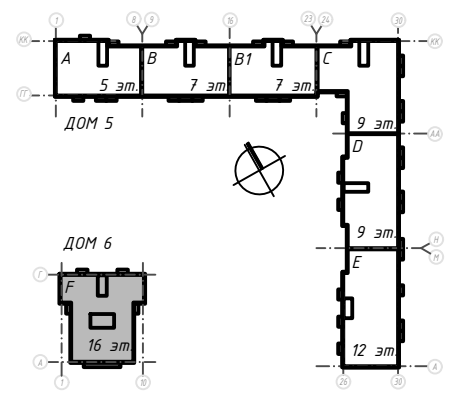

Изм.	Кол.уч.	Лист	Док.	Подпись	Дата
ГИП		Пузанова			09.2022
Архитектор		Зубова			09.2022

НЧЗ Z10 60/290118-К6-АР.И		
«Многофункциональная застройка территории в г. Набережные Челны, Р. Татарстан ограниченной федеральной автомагистралью М7 «Москва-Уфа» и р. Челнинка, Северо-Восточным и Юго-Западным жилыми районами. 1-й этап освоения территории»		
Этап строительства 6. ДОМ 6	Стадия	Лист
	Р	05
Фасад Д-А	ООО "ПМ "Новация"	



Согласовано	
Взам. инв. №	
Инв. № подл.	
Подпись и дата	

Условные обозначения:

  -Корзины для кондиционеров

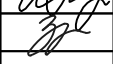
Изм.	Кол.уч.	Лист	Док.	Подпись	Дата
ГИП			Пузанова		09.2022
Архитектор			Зубова		09.2022

НЧЗ Z10 60/290118-К6-АР.И		
«Многофункциональная застройка территории в г. Набережные Челны, Р. Татарстан ограниченной федеральной автомагистралью М7 «Москва-Уфа» и р. Челнинка, Северо-Восточным и Юго-Западным жилыми районами. 1-й этап освоения территории»		
Этап строительства 6. ДОМ 6	Стадия	Лист
	Р	06
Фасад 12-1	ООО "ПМ "Новация"	

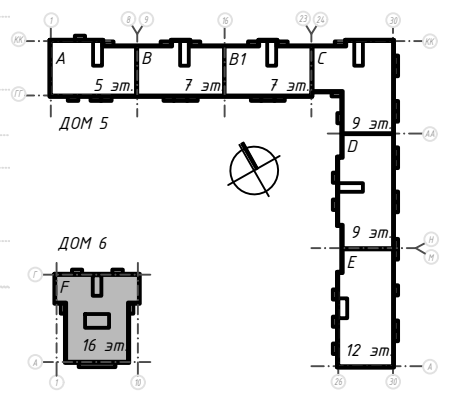

Согласовано	
Взам. инв. №	
Подпись и дата	
Инв. № подл.	

Условные обозначения:

  -Корзины для кондиционеров

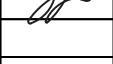
Изм.	Кол.ч.	Лист	Док.	Подпись	Дата
ГИП		Пузанова			09.2022
Архитектор		Зубова			09.2022

НЧЗ Z10 60/290118-К6-АР.И		
«Многофункциональная застройка территории в г. Набережные Челны, Р. Татарстан ограниченной федеральной автомагистралью М7 «Москва-Уфа» и р. Челнинка, Северо-Восточным и Юго-Западным жилыми районами. 1-й этап освоения территории»		
Этап строительства 6. ДОМ 6	Стадия	Лист
	Р	07
Фасад А-Д	ООО "ПМ "Новация"	

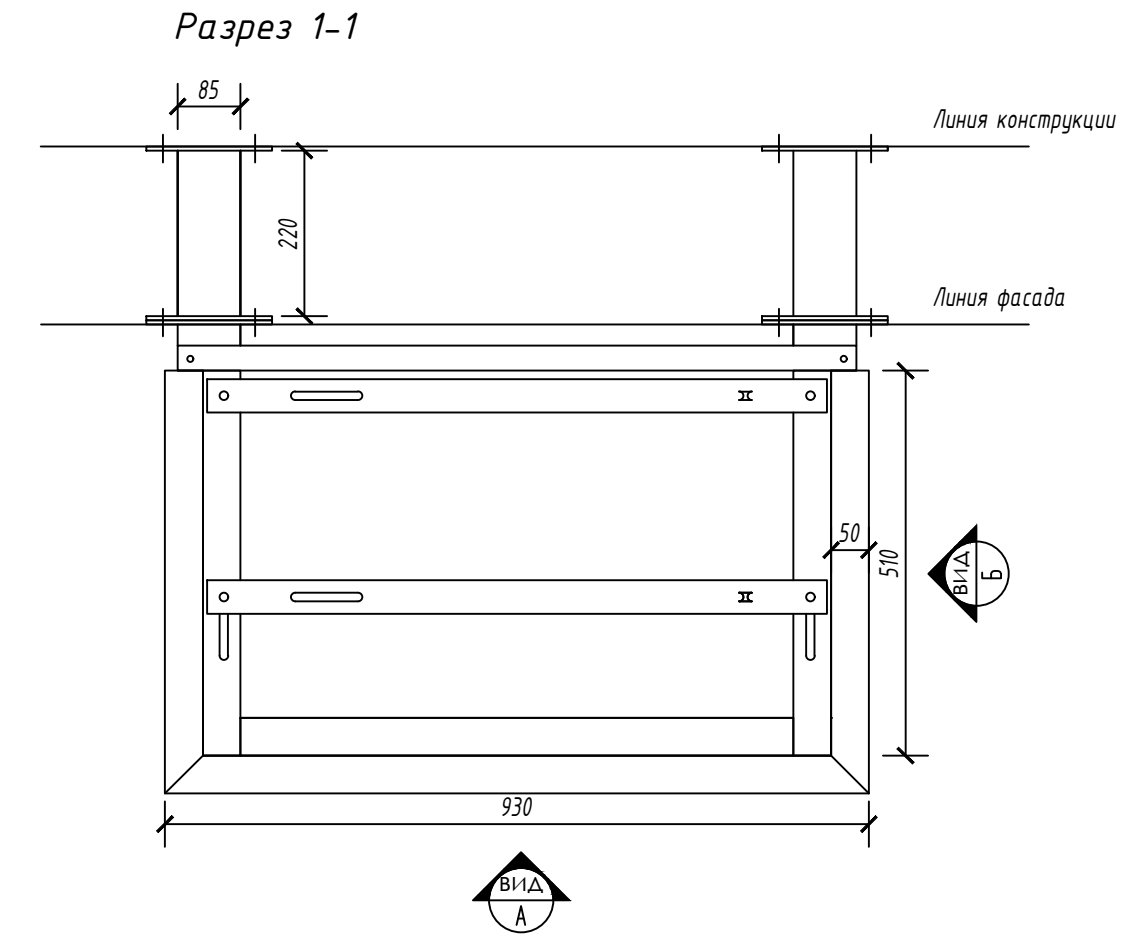
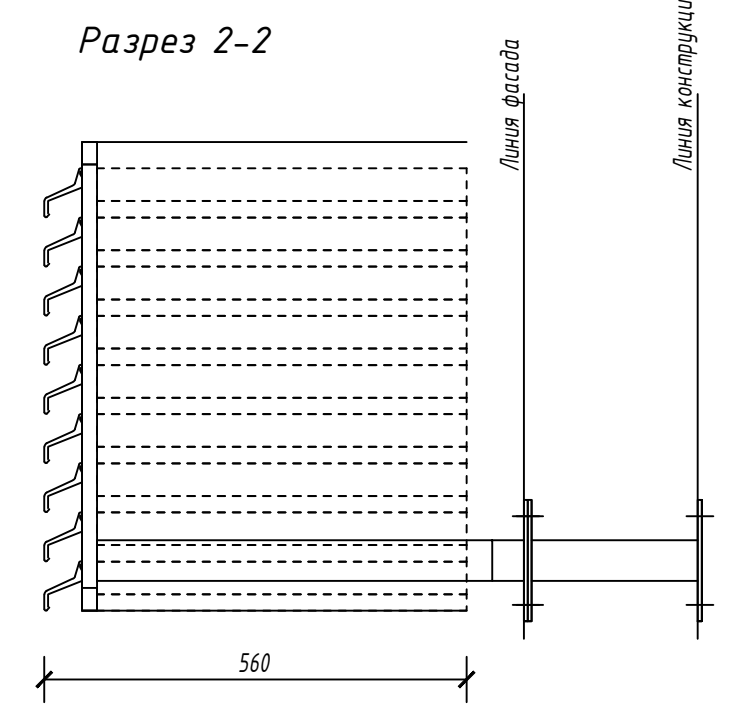
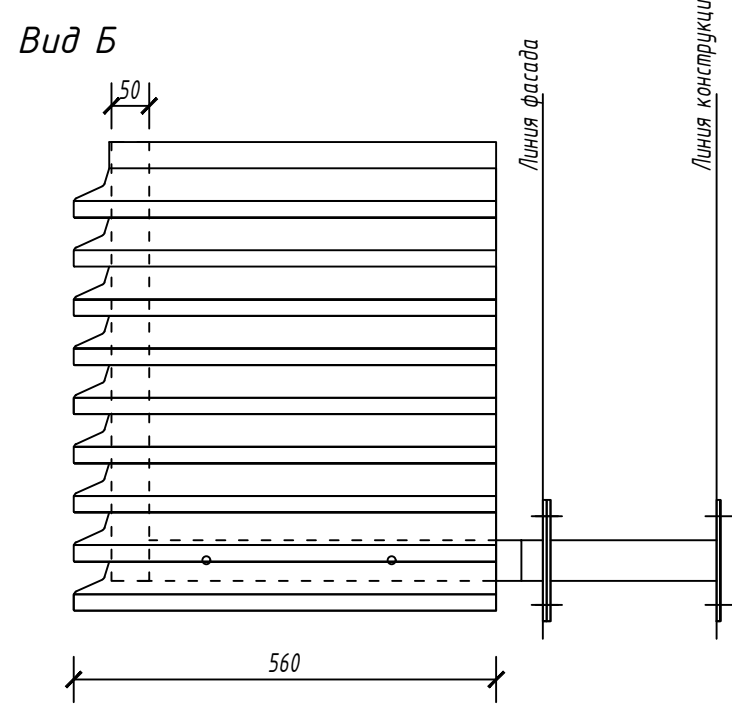
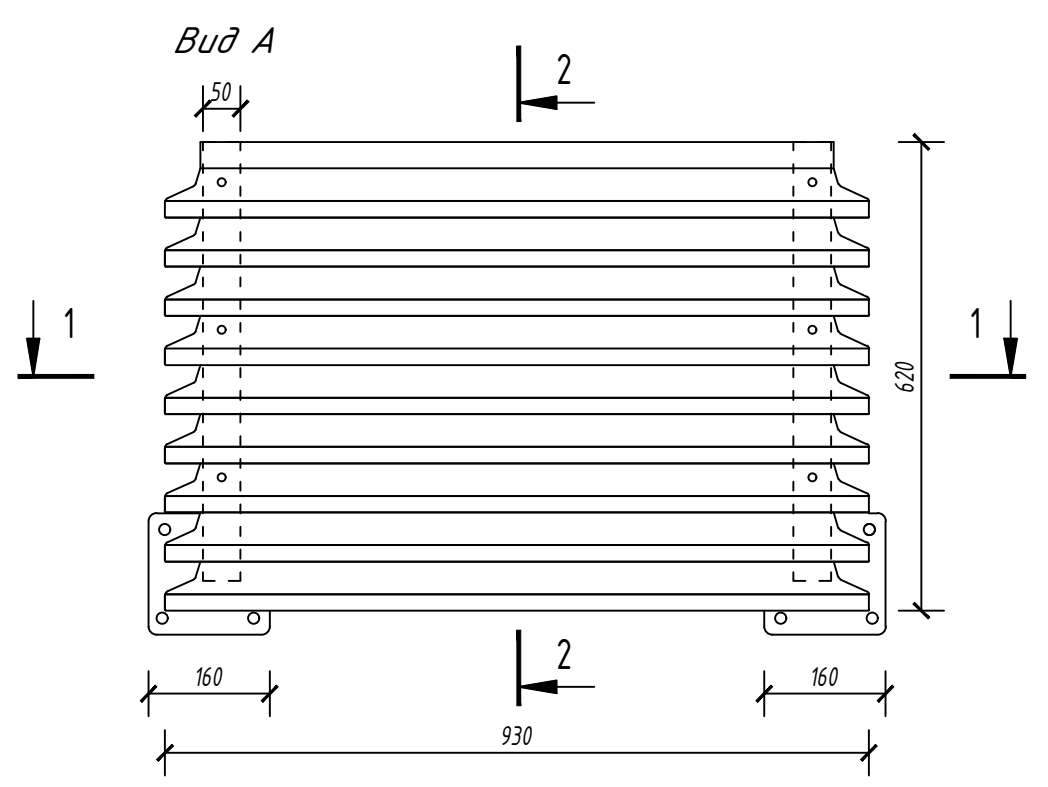

ПРИМЕЧАНИЯ :

- Местоположение корзин смотреть данный раздел;
- Детализованные чертежи и заказные спецификации для производства изделий (КМД) выполняются Монтажной организацией на основании их технологии и утвержденных смет;
- Покраску корзин принять в соответствии с RAL-7024.

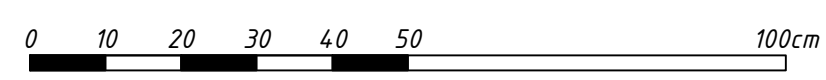

М 1:10

Согласовано			
Взам. инв. №			
Подпись и дата			
Инв. № подл.			

						НЧЗ Z10 60/290118-K6-AP.И			
						«Многофункциональная застройка территории в г. Набережные Челны, Р. Татарстан ограниченной федеральной автомагистралью М7 «Москва-Уфа» и р. Челнинка, Северо-Восточным и Юго-Западным жилыми районами. 1-й этап освоения территории»			
Изм.	Кол.уч.	Лист	Док.	Подпись	Дата	Этап строительства б. ДОМ 6	Стадия	Лист	Листов
ГИП		Лузанова		<i>Лузанова</i>	09.2022		Р	08	
Архитектор		Зубова		<i>Зубова</i>	09.2022				
						Корзины для кондиционеров	000 "ПМ "Новация"		